

## V SIMPOSIO INTERNACIONAL

# CIUDADES AGRÍCOLAS Y TURISMO

“Hacia la integración de un modelo de desarrollo regional, competitivo y sustentable”.

# Directorio

## Comité Organizador del Evento

Lic. Eder Josué Valenzuela Beltrones  
Rector

Universidad Tecnológica del Sur de Sonora Sede

Dr. Juan Eulogio Guerra Liera  
Rector

Universidad Autónoma de Sinaloa

Dr. Javier José Vales García  
Rector

Instituto Tecnológico de Sonora

Dr. Salvador Valle Gámez  
Rector

Universidad La Salle Noroeste

Mtro. Pedro Haro Ramírez  
Director

Instituto Tecnológico del Valle del Yaqui

Lic. Gabriel Baldenebro Patrón  
Director General

Instituto Tecnológico Superior de Cajeme

Dr. Enrique Fernando Velázquez Contreras  
Rector

Universidad de Sonora

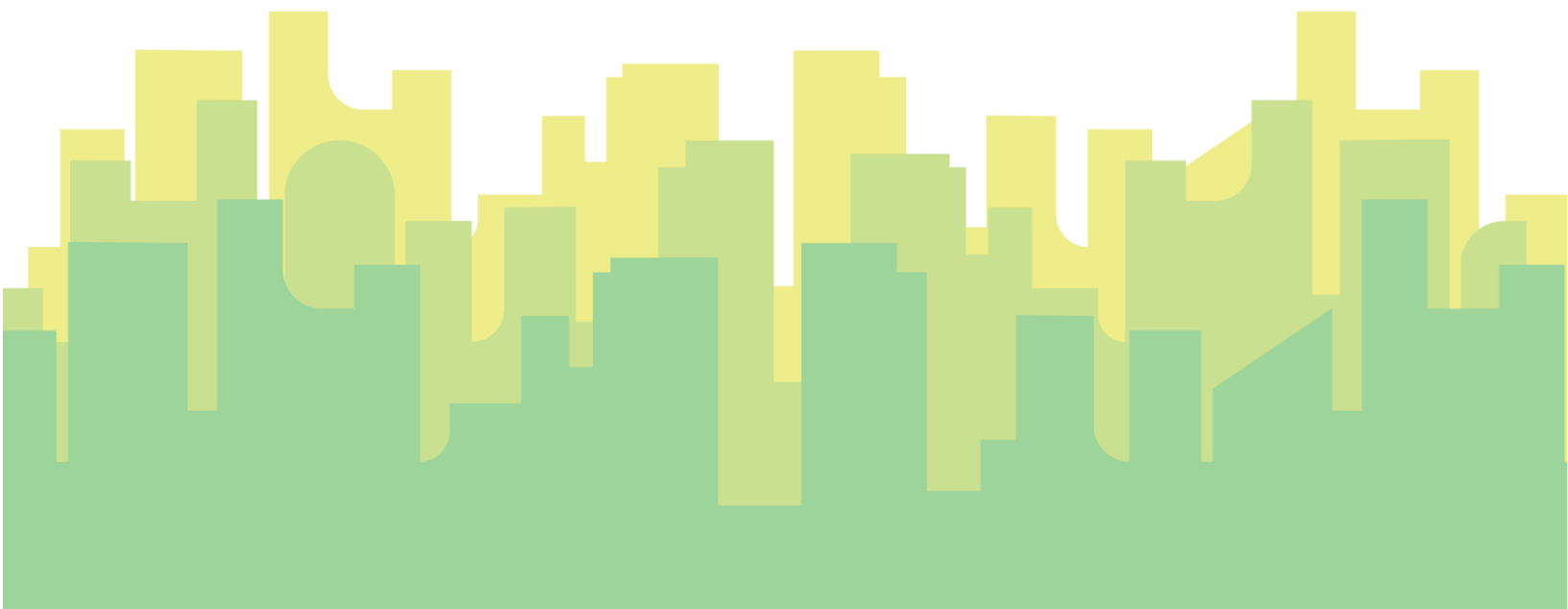

**Institución****Representante****Correo electrónico**

Universidad Tecnológica del Sur  
de Sonora

Mtra. Ana Gabriela Quintero Mendoza

aquintero@uts.edu.mx

Universidad Autónoma de Sinaloa

Dr. Horacio Roldán López

trescascabeles@hotmail.com

Instituto Tecnológico de Sonora

Dr. Sergio Ochoa Jiménez

sochoa@itson.edu.mx

Universidad La Salle Noroeste

Dra. Anabell Covarrubias Díaz Couder

acovarrubias@ulsa-noroeste.edu.mx

Instituto Tecnológico Superior de  
Cajeme

Dr. Martín Villa Ibarra

mvilla@itesca.edu.mx

Instituto Tecnológico del Valle del  
Yaqui

M. en C. Francisco Javier Salazar  
Huerta

francisco.salazar.huerta@hotmail.com

Universidad de Sonora

Dr. Luis Fernando Figueroa González

luis.figueroa@unison.mx

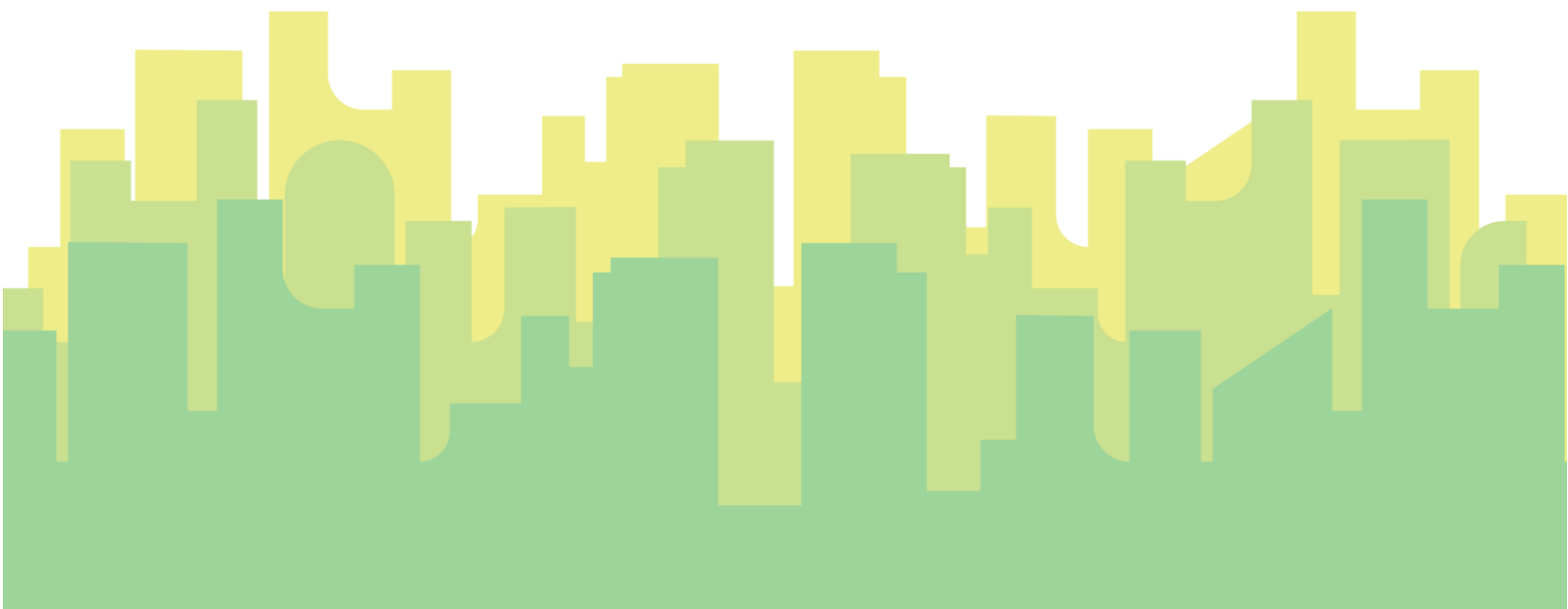

## Comité Científico

### **Mesa1: Procesos de reconversión para la sustentabilidad del desarrollo regional**

M. C. Francisco Javier Salazar Huerta (ITVY) francisco.salazar.huerta@hotmail.com

Dr. Leandris Argente Martínez (ITVY) oleinismora@gmail.com

Dra. Argelia Tiburcio Sánchez (ITESCA) atiburcio@itesca.edu.mx

Mtro. José Manuel Romero Balderrama (ITESCA) jromero@itesca.edu.mx

Mtra. Ma. Guadalupe Ramírez Buentello (ULSA) Iramirez@ulsa-noroeste.edu.mx

Mtro. Ricardo Alonso Carrillo Armenta (ULSA) rcarrillo@ulsa-noroeste.edu.mx

Mtro. David Heberto Encinas Yepis (ITSON) david.encinas@itson.edu.mx

Mtra. Joseline Benítez López (ITSON) joseline.benitez@itson.edu.mx

Dra. Alma Teresita Velarde Mendivil (UNISON) alma.velarde@unison.mx

### **Mesa 2: Modelos emergentes de turismo y su potencial para el desarrollo regional**

Dr. Luis Alberto Limón Valencia (ITESCA) alimon@itesca.edu.mx

Dr. Horacio Roldán López (UAS) trescascabeles@hotmail.com

Mtro. Gerardo Francisco Esquer Mares (ULSA) gesquer@ulsa-noroeste.edu.mx

Mtra. Adriana Valenzuela Valdez (ULSA) avalenzuelav@ulsa-noroeste.edu.mx

Mtra. Alma Rocío García García (ITSON) alma.garcia@itson.edu.mx

Dr. Carlos Armando Jacobo Hernández (ITSON) carlos.jacobo@itson.edu.mx

Dr. Luis Fernando Figueroa González (UNISON) luis.figueroa@unison.mx

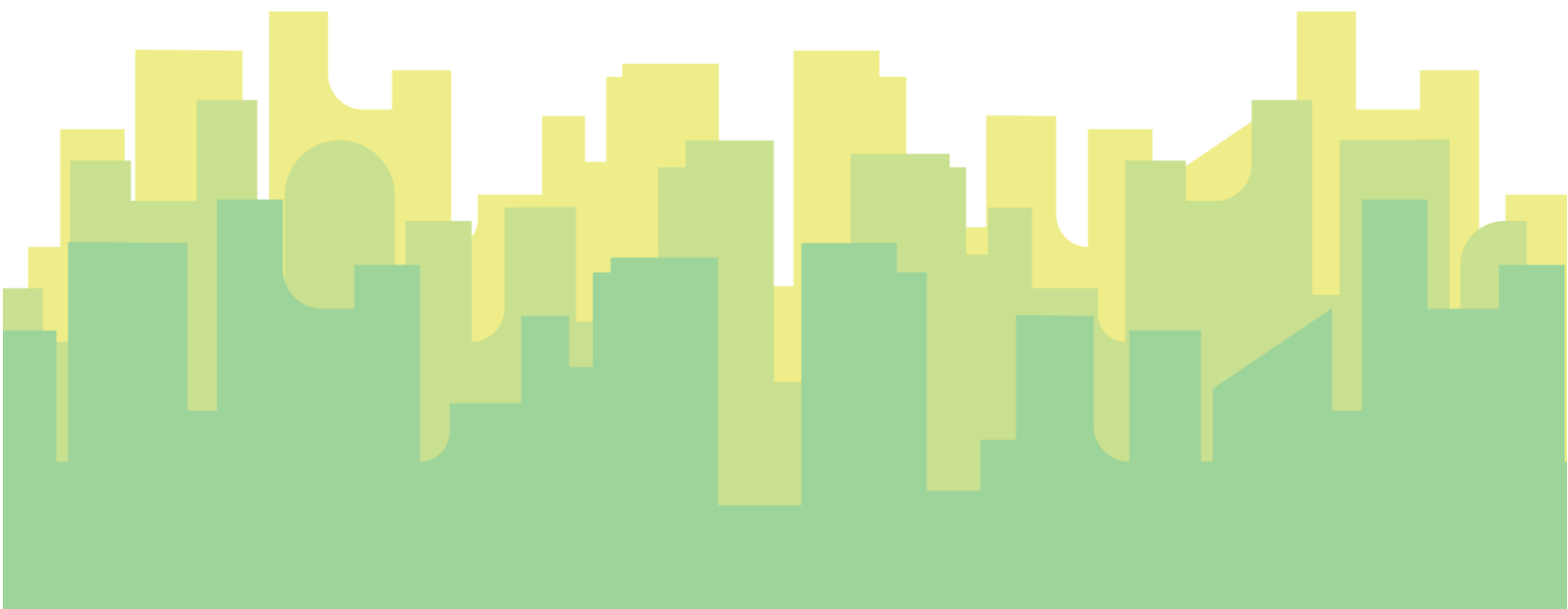

### **Mesa 3: I+D+i como factores de impulso al desarrollo regional**

Dr. Eusebio Jiménez López (UTS) ejimenezl@msn.com

Mtra. Laura Amavizca Valdez (UTS) lamavizca@uts.edu.mx

Mtra. Anabel Gutiérrez Espinoza (ITESCA) agutierrez@itesca.edu.mx

Mtro. Francisco Javier Ochoa Estrella (ITESCA) fochoa@itesca.edu.mx

Mtro. Ricardo Lugo (ULSA) mlugo@ulsa-noroeste.edu.mx

Dra. Beatriz Alicia Leyva Osuna (ITSON) beatriz.leyva@itson.edu.mx

Dr. José Guadalupe Flores López (ITSON) jose.flores@itson.edu.mx

Dra. María Elena Robles Baldenegro (UNISON) maria.robles@unison.mx

### **Mesa 4. Ciudad y sociedad; Cultura y espacio; dos dimensiones para la sustentabilidad**

Dra. Anabell Covarrubias Díaz-Couder (ULSA) acovarrubias@ulsa-noroeste.edu.mx

Mtro. José Humberto Salguero Antelo (ULSA) jsalguero@ulsa-noroeste.edu.mx

Mtro. Alejandro Méndez González (ULSA) amendez@ulsa-noroeste.edu.mx

Mtro. Neptalí Marcial Chávez (ITESCA) nmarcial@itesca.edu.mx

Mtro. Juan Eduardo Aguilar Ángeles (ITESCA) eaguilar@itesca.edu.mx

Dr. Mirko Marzadro (ITESCA) mmarzadro@itesca.edu.mx

Dr. Bruno García Llanes (ITESCA) bgarcia@itesca.edu.mx

Mtro. David Heberto Encinas Yepis (ITSON) david.encinas@itson.edu.mx

Mtra. Joseline Benítez López (ITSON) joseline.benitez@itson.edu.mx

Mtra. Ruth Alonso Aldana (UTS) ralonso@uts.edu.mx

Dr. Adolfo Esteban Arias Castañeda (UNISON) esteban.arias@unison.mx

#### **Coordinadora del Evento**

Mtra. Ana Gabriela Quintero Mendoza

Encargada del Departamento de Investigación y Desarrollo